

Bestuhlungsplan Stuhlreihen

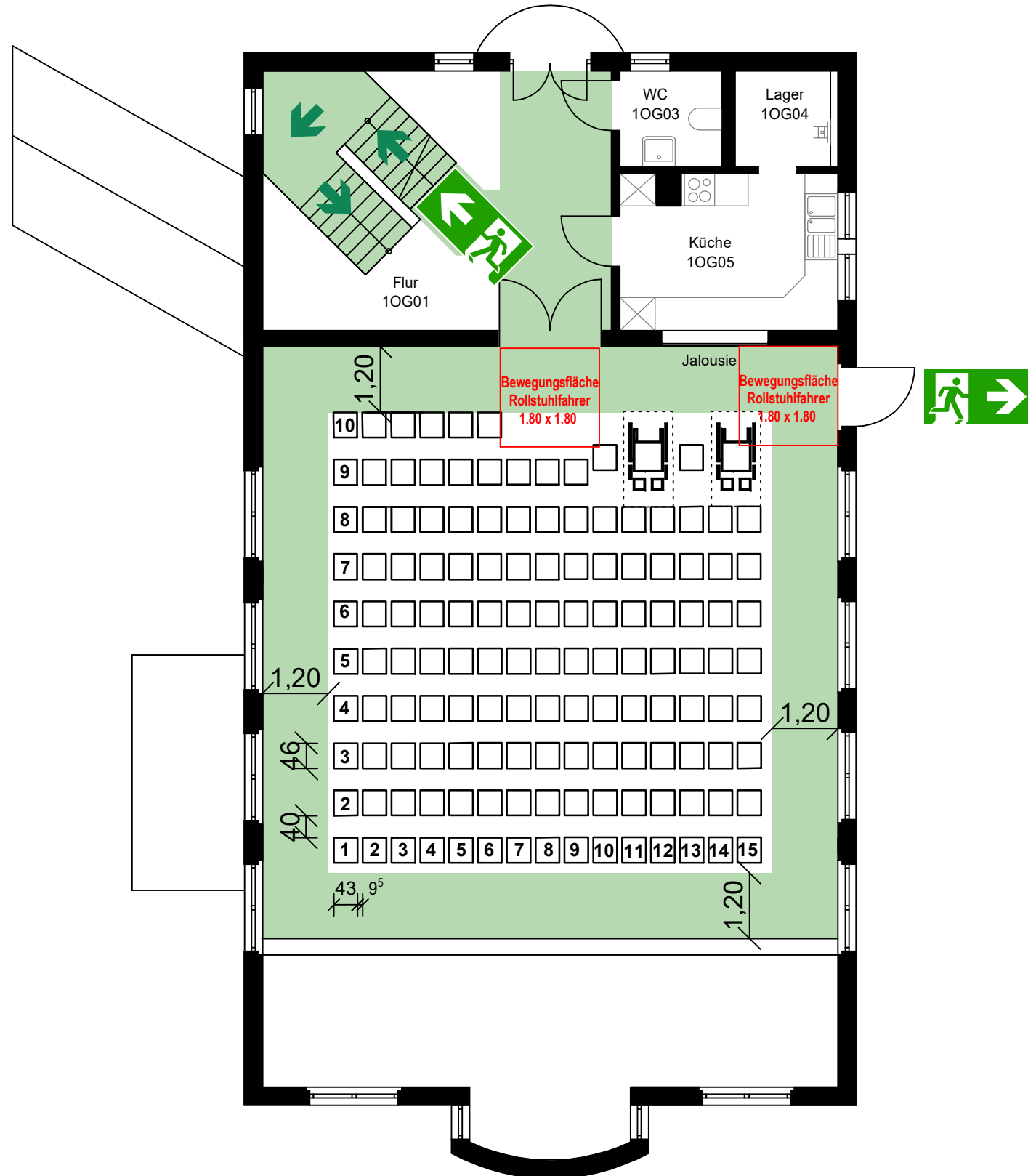

Reihenbestuhlung 10 Reihen
 Grundfläche des Versammlungsraumes: ca. 113 qm
 Stuhlabbmessungen (BxT): 43 cm (52,5 cm) x 46 cm

Gesamt:
 137 Sitzplätze maximal
 2 Rollstuhlplätze

Plan wurde unter Berücksichtigung der
 aktuellen Versammlungsstättenverordnung
 (VStättVO 8.01.2022) angefertigt.

-VORABZUG-

1. Obergeschoss

Saal - Gemeindehaus

Gemeindehaus

Hauptstraße 24

72517 Sigmaringendorf

Legende



Fluchtweg



Notausgang

Stand: 16.09.2022



BSR - Brandschutz Rauscher
 Fünföhren 4, 88069 Tettnang
 Tel: +49 7542 - 4017490
 email: info@bsr-tt.de

Bestuhlungsplan Tischreihen

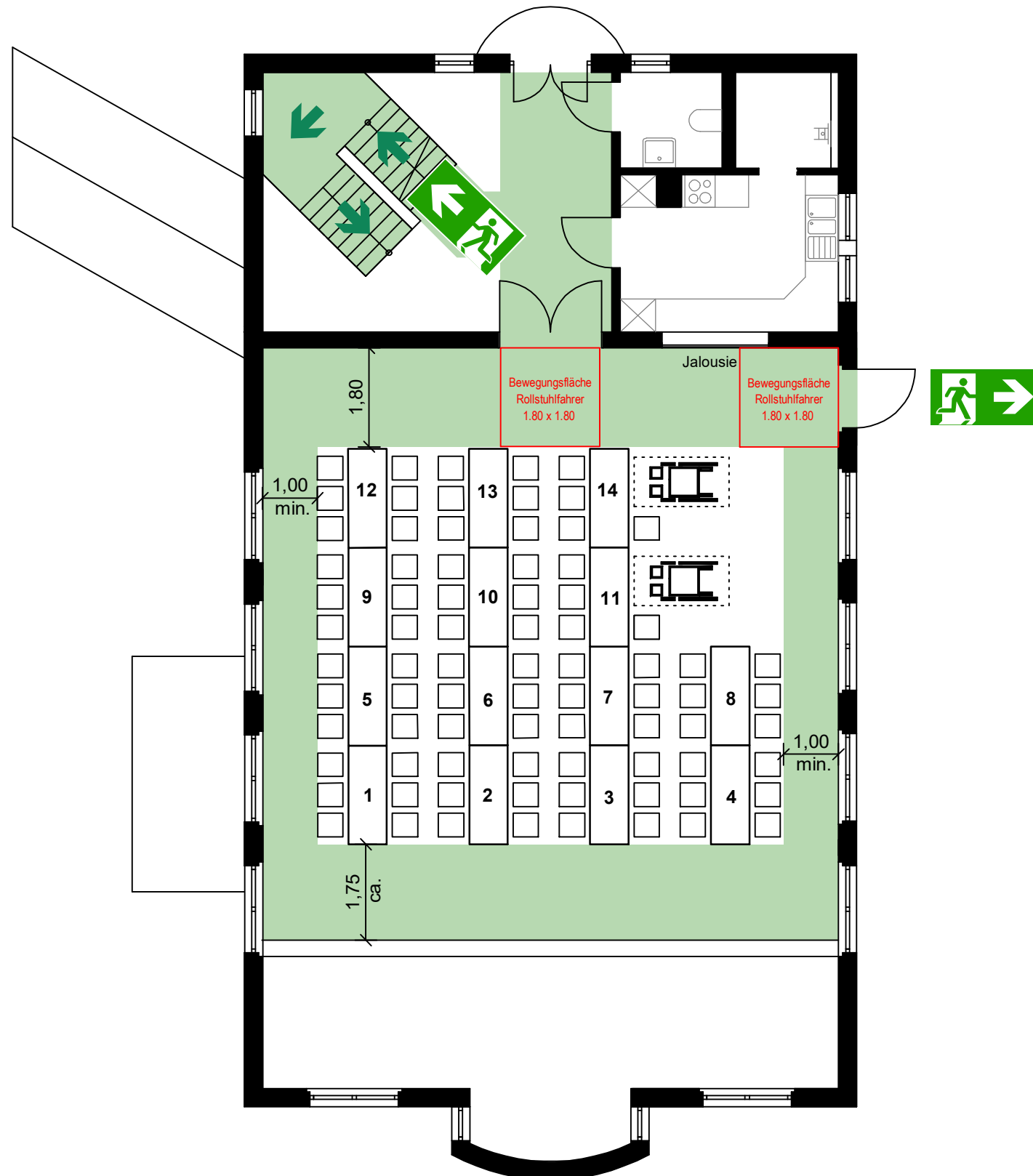

Bestuhlung mit Tischreihen
 Grundfläche des Versammlungsraumes: ca. 113 qm
 Stuhlabbmessungen (BxT): 43 cm (52,5 cm) x 46 cm
 Tischabbmessungen (BxT): 180 cm x 70 cm
 Gesamt: 14 Tische
 80 Sitzplätze
 2 Rollstuhlplätze

Plan wurde unter Berücksichtigung der aktuellen Versammlungsstättenverordnung (VStättVO 8.01.2022) angefertigt.

-VORABZUG-

1. Obergeschoss

Saal - Gemeindehaus
 Gemeindehaus
 Hauptstraße 24
 72517 Sigmaringendorf

Legende



Fluchtweg



Notausgang

Stand: 16.09.2022



BSR - Brandschutz Rauscher
 Fünfehlen 4, 88069 Tettnang
 Tel: +49 7542 - 4017490
 email: info@bsr-tt.de